



★新規会員募集中★

ご紹介者様には
特典あります！



受付期間 6月1日(木)~6月12日(月)17:00まで 抽選



主催事業/イベント 楽天イーグルスvs福岡ソフトバンクホークス観戦ツアー



お待ちしております！今年もプロ野球観戦ツアーを実施いたします。
試合は「東北楽天イーグルスvs福岡ソフトバンクホークス」です。今年の3月、日本中に感動を届けてくれた、WBC代表選手のナイスプレーを見ることができるかもしれませんね！野球観戦の前に、キリンビアポート仙台で焼肉ランチを食べてから、楽天命パークへ!! 思い思いのスタイルでプロ野球観戦をお楽しみください。



- 日時 2023年7月8日(出)
集合・受付10:10 出発10:30
- 集合場所 福島駅西口バスプール
- 参加費 6,500円
(野球観戦チケット【内野指定席3塁側】・昼食・交通費・旅行障害保険料等含む)
- 参加資格 会員本人と登録家族(小学生以上)
*受付時に本人確認を行います。
- 募集人数 40名(最少催行人員 30名)

食 事
朝 ×
昼 ○
夜 ×

行 程	
10:30	福島駅西口出発
12:10	昼食:キリンビアポート仙台
13:50	楽天命パーク宮城着
16:00	試合開始
20:00	試合終了(予定)
22:20	福島駅西口到着・解散

※旅行代金に含まれる団体加入の旅行傷害保険の内容は以下のとおりです。
(死亡・後遺障害625万円、入院日額2千円、通院日額1千円、賠償責任(免責0)100万円となります。)
※当日のバスは、福島交通以外のバスになる場合もありますので、ご了承ください。
(運行バス会社は最終案内書でお知らせいたします。)
※上記旅行傷害保険は、会員・登録家族の皆様が安全安心のもとご参加いただけるよう加入しております。会員・登録家族以外又は申込者以外の方が参加された場合は、保険の対象にならず補償が受けられません。その為、当日は参加資格(会員本人と登録家族)の確認を致します。
なお、当日、会員・登録家族以外の方が参加された場合は、参加をお断り致します。予めご了承ください。
※奇数人数でのお申込みの場合は、バスの座席等が相席となる場合があります。

「新しい旅のエチケット」感染症予防対策

- ※手指のアルコール消毒
- ※ごみのお持ち帰り
- ※健康チェックシートのご提出
- ※バス乗車時の検温(当日健康状態に問題がある方はご参加をお断りさせていただきます)のご提出
- ※バス乗車時の検温(当日健康状態に問題がある方はご参加をお断りさせていただきます)のご提出
- ※バス乗車時の検温(当日健康状態に問題がある方はご参加をお断りさせていただきます)のご提出

《申込先》えふ・サポート TEL024-528-2288 FAX024-528-2287

《旅行企画・実施》観光庁長官登録旅行業第1034号 福島交通観光株式会社 福島支店(住所:福島市東浜町7-8 TEL:024-531-8953)
総合旅行業務取扱管理者 早坂 篤

○当選者には、受付期間終了後1週間以内に当選通知書をお送りします。(落選通知はありません) ○参加費の支払いは、当選通知の後から届く福島交通観光からの案内にそってお支払いください。
※えふ・サポート窓口での参加費の支払いはできません。※案内送付のため旅行会社に、参加者の氏名・年齢・性別・住所・電話番号等を提供しますのでご了承のうえお申し込みください。

受付期間 6月5日(月)~6月27日(火)17:00まで 抽選



えふ・サポートの夏 「サマー企画①」
アサヒビール園&グリーンパレスお食事券

発送
チケット

ビール🍺の美味しい夏の足音👣が聞こえてきました！今年は「サマー企画」として美味しいビールとお食事ができる食事券企画です！ひとりでビアパーティー！家族でもビアパーティー！みんなでビアパーティー！楽しい時間のお手伝いです。

【アサヒビール園福島四季の里】

- お食事券3,000円分(1,000円×3枚)
→ あっせん価格 2,000円 50セット
- 1会員2セットまで
- 有効期限なし
★本宮店でのご利用も可能です
★4月から再開した送迎付きプランにもご利用可能です。

送迎付きプランの詳細についてはコチラ→



【ホテル福島グリーンパレス】

- 「ひとりで夏のビアセット」お食事補助券 50枚
補助券の利用方法は、下記①②のいずれかになります。
①ビアセット 3,000円→2,000円
②ビアセット+60分生ビール呑み放題 4,000円→3,000円
- 会員及び登録家族数まで申込可
- 有効期限:2023年8月1日(火)~31日(木)

【料理内容】○4種の盛り合わせ
・いか人参・枝豆・鶏のスマーク
・チーズの味噌漬け
○3種の盛り合わせ
・ヤンニョムチキン・揚げナス・魚のフリット
※お食事補助券到着後、会員様ご自身で利用日の予約をお取りいただくようになります。



*両方お申込みいただいて構いません(重複申込可)

《7月の窓口延長は、7月12日(水)・19日(水)の2日間になります。》

主催事業／イベント

えふサポCINEMA



窓口購入
チケット

- 場 所：フォーラム福島
 - 有効期間：下記記載のとおりとなります。
 - 会員価格：700円(通常料金1,800円)
 - 購入資格：会員本人と登録家族(3歳以上)
 - 募集人数：各作品50名(抽選)※2作品とも応募できます
 - お申込みが定員を超えた場合は抽選とさせていただきます。ご当選者には当選通知ハガキを送付いたします。
 - 購入期間：それぞれ下記の期間までに、「えふ・サポート窓口」で会員証と当選通知ハガキを提示して購入ください。
- ※鑑賞券に明記された本人に限り有効です。
※購入後のキャンセル・交換は一切できませんので予めご了承ください。

◆6月21日(水)は窓口延長19:00まで営業しております◆

受付期間 6月6日(火)～6月12日(月)17:00まで 抽選



(C)2023 Studio Ghibli

君たちはどう生きるか

アニメーション映画界の巨匠、宮崎駿監督の新作長編アニメ映画。『風立ちぬ』(2013)以来、10年ぶりの新作となる本作は、宮崎監督が原作・脚本・監督、スタジオジブリが製作を務めます。吉野源三郎さんの小説とタイトルは同じだが、宮崎監督が吉野さんの原作を読み感動し、インスパイアされ新たに描いた完全オリジナル作品。今夏注目の大作でございます、是非お楽しみください！

【購入期間】6月21日(水)～7月7日(金)
【有効期間】7月14日(金)～7月28日(金)

受付期間 6月23日(金)～6月29日(木)17:00まで 抽選

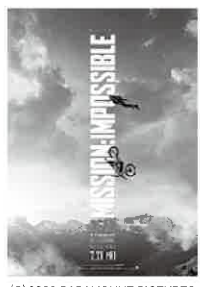

(C)2023 PARAMOUNT PICTURES

ミッション：インポッシブル/デッドレコニング PART ONE

シリーズ第7作目。今回は、トム・クルーズ演じるイーサン・ハントのこれまでの軌跡を巡る集大成の物語。主演のトム・クルーズ自身が「俳優人生で最も危険なスタント」と証言した新作。シリーズを重ねることに衝撃度を増し、観るものを常に驚かせ続け、史上最高の危険度まで達したトム・クルーズのスタントをハラハラドキドキでご覧ください！

【購入期間】7月10日(月)～7月20日(木)
【有効期間】7月21日(金)～8月4日(金)

受付期間 6月5日(月)～6月23日(金)17:00まで 抽選



竹灯籠づくり講習会

今回は、福島市の医王寺を拠点に活動されている「竹とうろうの会」の皆様のご協力のもと、「竹灯籠づくり講習会」を開催いたします。

竹にお好きな絵柄を貼り付けて、電動ドリルを使って穴を開けて制作します。明かりを灯すと、見ているだけで心が落ち着くような素敵な竹灯籠が出来上がります。子どもからご年配の方まで簡単に楽しく作れます。みなさまのご参加をお待ちしております！

- 日 時 2023年7月29日(土)
受付:9時50分 講習会:10時～12時
- 場 所 真言宗豊山派瑠璃光山 医王寺
(福島市飯坂町平野字寺前45 TEL090-9746-7495)
- 講 師 竹とうろうの会
- 募集人数 15名(最少催行人数5名)
- 参加資格 会員及び登録家族(小学生以上)
※小学3年生以下は、親の同伴が必要になります。
- 参加費 大人1,400円 高校生以下700円
- 準備物 特にありません。動きやすい服装でご参加ください。

受付期間 6月2日(金)～6月19日(月)17:00まで 抽選



《旧堀切邸・風鈴まつり》
ガラス風鈴絵付け体験 10名様無料ご招待！

発送
チケット

透明なガラスの風鈴にペイントマーカーで絵付けをして、オリジナルの風鈴を作ってみませんか？

- 開催期間 2023年7月7日(金)～8月20日(日)
- 時 間 9:00～15:00
- 場 所 旧堀切邸 母屋
(福島市飯坂町字東滝ノ町16 TEL024-542-8188)
- 参加資格 会員及び登録家族
- 準備物 特にありません。
- 参加方法 左記、開催期間中に当選通知(参加券)持参し、旧堀切邸へお越しください。
※予約は不要。ただし、材料がなくなり次第終了となります。

《7月の窓口延長は、7月12日(水)・19日(水)の2日間になります。》

受付期間 **6月12日(月)~7月10日(月)17:00まで** 抽選



こむこむ館★夏の企画展

「Asobeats」the GALAXY」入場券20名様にプレゼント!



- 開催期間 2023年7月15日(土)~8月21日(月)
9:30~17:00 最終入場16:30
- 会場 福島市子どもの夢を育む施設《こむこむ》
4階企画展示室(福島市早稲町1-1)
- 1会員につき登録家族数まで(入場券の発送は7月15日以降)
※上記の開催期間中に、ご利用頂きますようお願いいたします。

プロジェクションマッピングと音楽を
コラボレーションさせた体感型アトラ
クション。センサーを使用し身体の動
きに合わせて楽しむ「インタラクティ
ブアート」

受付期間 **6月1日(木)12:30~6月8日(木)まで** 先着



《福テレ開局60周年記念事業》
令和5年夏巡業 大相撲福島場所 観戦チケット



- 日時 2023年8月5日(土)
開場9:00 打ち出し15:00
- 会場 福島トヨタクラウンアリーナ(国体記念体育館)
福島市仁井田字西下川原41-1
TEL024-539-5500
- あっせん枚数 各席5~10枚(1会員につき2枚まで)

※福テレチケットセンターの販売状況により、取扱いの枚数が変動いたします。
予めご了承ください。

券種	一般前売価格	会員価格	備考
①タマリS席	14,000円	10,000円	座布団付き
②一階イス席(指定)	11,000円	8,000円	座布団付き
③二階イス席(指定)	大人 5,000円	3,500円	
	小中学生 2,000円	1,500円	

※消費税込 未就学児無料(席が必要な場合有料)

受付期間 **6月1日(木)~6月28日(水)17:00まで** 抽選



劇団四季ファミリーミュージカル 「ジョン万次郎の夢」



- 対象公演日 ①2023年8月7日(月) 開演18:30
②2023年8月8日(火) 開演13:30
- 会場 東京エレクトロンホール宮城(宮城県民会館)
仙台市青葉区国分町3-3-7
- あっせん枚数 各公演20枚(S席・A席・こども席合計)
1会員登録家族枚数まで

※子ども料金は、ご観劇当日3歳以上 小学生以下の方が対象です。
*3歳未満で着席観覧はこども料金となります。
*急ぎよ公演の中止や詳細が変更となる可能性がございます。

●券種 (大人:中学生以上 子ども:3歳~小学生)

券種	一般前売価格	会員価格
大人	S席 6,000円	5,000円
	A席 4,000円	3,500円
こども	S席 4,000円	3,500円
	A席 3,000円	2,500円

※料金は、公演日①②共通になります。

割引クーポン券

《くだもの王国ふくしま》

さくらんぼ狩り30分間食べ放題

えふ・サポート会員事業所の果樹園でさくらんぼ狩りを楽しんでみませんか?



- 場所 南あづま果樹園(飯坂町平野字西原1-13 TEL024-542-1460)
- 実施期間 2023年6月3日(土)~6月25日(日)
- 開園時間 9:00~15:00
- 利用方法 ①下記クーポン券に必要事項を記入する。
②実施期間内に来園する。(※予約は不要)
③来園時に、「えふ・サポート会員」である旨を伝え
クーポン券と会員証を提出し、料金をお支払ください。

●料金

区分	通常料金	会員料金
大人(中学生以上)	1,650円	1,000円
小人(4才~小学生)	1,320円	1,000円
3才以下	無料	無料

点線を切り取ってお使いください

さくらんぼ狩り割引クーポン券 えふ・サポート会報No.160

利用日	令和5年 月 日()
会員番号	-
会員氏名	
利用人数	大人: _____名 ・ 小人: _____名
割引額	大人: _____名 × 650円 = _____円
	小人: _____名 × 320円 = _____円
	割引合計額 _____円

《ご利用になる際の注意点》

- クーポン券は、会員本人と登録家族の利用に限ります。
- 1会員1回のみ利用になります。クーポン券をコピーし、複数回利用頂くことはできません。
- 当日、えふ・サポート会員証とクーポン券を提出し料金をお支払いください。
- 会員証の未提示、クーポン券の未記入・未提出の場合は通常料金でのお支払いになります。

コピー不可

《7月の窓口延長は、7月12日(水)・19日(水)の2日間になります。》

受付期間 **6月12日(月)12:30~なくなり次第終了**

先着



チケットあっせん

◆ **イオンシネマ フォーラム福島 映画鑑賞券あっせん** ◆

窓口購入
チケット

映画館	有効期限	会員料金	あっせん数
イオンシネマ (全国共通)	2023年11月末まで	4,000円(4枚)	25セット
フォーラム福島	2023年11月末まで	3,200円(4枚)	15セット

● **購入期間**

6月13日(火)~6月30日(金)

※12:30~13:00までは大変混み合いますのでお電話1件につき1セットのみの受付とさせていただきます。
 ※映画鑑賞券は年度内(4月~3月)に各館1セットずつご購入いただけますが、同じ会報で両館の鑑賞券をご購入いただくことはできません。
 ※お申込み後の券種の変更・キャンセルはできません。
 ※映画鑑賞券はお申込み後、えふ・サポート窓口で指定の期日までにご購入をお願いします。
 なお、期日が過ぎてキャンセルにはなりません。
 ※お申込みのない方は、窓口へお越しただいても販売できませんのでご了承ください。



《次回より、販売価格・申込方法等の変更がございます。詳細につきましては、7月にえふ・サポートのHPへ掲載いたします。》

受付期間 **6月12日(月)~6月14日(水)まで**

抽選



商品券あっせん

こども商品券 トイカードあっせん

発送
チケット

有名百貨店、おもちゃの専門チェーン店、スーパーのおもちゃ売り場などで、おもちゃはもちろん、ベビー・子ども服の購入にもご利用いただける、子どもの為の商品券です。

商品券の内容	あっせん価格	有効期限	あっせん数
5,000円 (500円×10枚)	4,500円	約5年間	100セット

● **1会員**

年度内1セットまで



受付期間 **6月5日(月)~6月12日(月)まで**

抽選



サマー企画② レジャー3施設チケットあっせん販売

※重複申込可能。ただし、当選は、1施設のみとさせていただきます。

窓口購入
チケット

◆ **アクアマリンふくしま入館券** ◆

券種	一般料金	会員料金	あっせん数
大人	1,850円	1,500円	70枚
小中高生	900円	300円	30枚

● **1会員登録家族枚数分まで**



◆ **マリンピア日本海入館券** ◆

券種	一般料金	会員料金	あっせん数
大人	1,500円	1,000円	30枚
小・中学生	600円	300円	20枚

● **1会員登録家族枚数分まで**



◆ **スパリゾートハワイアンズ入場券** ◆

ウォーターパーク・スプリングパーク・江戸情話 与市・スパガーデンパレオ・ウィルポート共通

※有効期限 2024年3月31日まで

券種	一般料金	会員料金	あっせん数
大人(中学生以上)	3,570円	1,300円	合計300枚
小学生	2,250円	1,000円	
幼児(3歳以上)	1,640円	800円	

● **1会員登録家族枚数分まで**



■■ **お詫びと訂正** ■■

3月末にお配りいたしました「えふ・サポートガイドブック2023▶2024」に、以下の誤りがございました。謹んでお詫び申し上げ、ここに訂正いたします。お手数ですが、お持ちのガイドブックの訂正をお願い申し上げます。

《該当箇所》 P20 「給付金事由一覧表・永年在会祝金」 **【誤】10,000円** → **【正】15,000円**(これまでと同じ金額になります)

《7月の窓口延長は、7月12日(水)・19日(水)の2日間になります。》

受付期間 **6月15日(木)12:30~6月22日(木)まで** **先着**



福島ユナイテッドFCホームゲーム招待券あっせん



昨年に引き続き、福島ユナイテッドFCホームゲームをメインスタンドで観戦できるチケットです。

2023明治安田生命J3第19節~第38節(7月22日~12月2日:全20試合)から選んで観戦頂きます。

券種	一般料金	会員料金	あっせん数
大人(自由席)	メインスタンド S席:3,300円 A席:2,600円	1,500円	30枚
小中高(自由席)	メインスタンド S席:3,300円 A席:800円	無料	20枚

※試合日時・会場は、福島ユナイテッドFCホームページでご確認ください。
 ※招待券の利用には、各試合のチケット発売日から当該試合キックオフまでにWEBから事前申込み手続きが必要です。申込手順は、チケット購入時にお渡しいたします。
 ※座席については、WEB申込状況によって、S席・A席をお選びいただくようになります。

●1会員登録家族枚数分まで

※ただし、小中高チケットは1会員につき2枚までとなります。

※チケットはお申し込み後、えふ・サポート窓口で指定の期日
 7/7(金)~7/19(水)まで購入をお願い致します。
 なお、期日が過ぎてもキャンセルにはなりません。

お知らせ

令和4年度 慶弔給付金 給付実績

給付件数 1,976件、給付金額 28,642,500円でした。(令和4年度会費収入の約54%)

給付の種類	件数	給付金額
結婚祝金	75件	1,725,000円
出生祝金	121件	1,717,500円
成人祝金	36件	280,000円
還暦祝金	119件	1,150,000円
銀婚祝金	79件	755,000円
入学祝金(小学校)	185件	1,760,000円
入学祝金(中学校)	241件	2,335,000円
在会25年祝金	322件	4,830,000円

給付の種類	件数	給付金額
退会餞別金	272件	1,360,000円
死亡弔慰金(本人)	17件	2,025,000円
死亡弔慰金(配偶者)	21件	2,100,000円
死亡弔慰金(子ども)	2件	100,000円
死亡弔慰金(親)	298件	2,980,000円
障害見舞金	1件	150,000円
傷病見舞金	126件	2,510,000円
住宅災害見舞金	61件	2,865,000円
合計	1,976件	28,642,500円

会報に掲載のイベント・チケット・商品券等の申込方法等について

【掲載イベント・チケット・商品券等の申込方法】 申込方法は、イベント等によって異なる場合がございます。会報をご確認のうえお申込みください。

TEL 024-528-2288

FAX 024-528-2287

HP 「えふ・サポート」で検索

【受付時間】 8:30~17:00
 6月21日(水)、7月19日(水)は、19:00まで
 土日祝日・年末年始は除く
 ※イベント・事業等によっては、電話の受付時間が指定されておりますので、会報でご確認のうえお申込みください。
 ※会員証と会報をお手元に用意し、お電話ください。職員が必要事項をお伺い致します。

【受付時間】 24時間365日
 利用ガイドの下記申込書をご利用ください。
 イベント等の参加申込⇒「主催事業参加申込書」(P.81)
 チケット・商品券等の申込⇒「チケット等申込書」(P.78)
 に必要事項を全て記入し、受付期間内に送信してください。

【受付時間】 24時間365日
 えふ・サポートHP内の「ネットでらくらく！申込みフォーム」に必要事項を全て入力し、受付期間内に送信してください。



※TEL・FAXの番号間違いにご注意ください！

決定者の方法	先着	「先着」もしくは「抽選」のどちらかの方法で、当選者を決定いたします。都度、会報をご確認ください。
	抽選	定員になり次第、受付を終了いたします。 応募者が定員を超えた場合は、受付期間終了後申込みグループごとにコンピュータを使った抽選で当選者を決定します。当選者には受付期間終了後1週間以内に「参加案内」や「当選通知」等を発送いたします。 落選の通知はありませんのでご了承ください。
チケット・商品券等の受け渡し方法	窓口購入チケット	電話受付後、指定の期日内に「えふ・サポート窓口」で「会員証」を提示して購入してください。
	発送チケット	当選者には、チケット・商品券等の料金の納入通知書を送付いたしますので、指定の金融機関またはえふ・サポート窓口で納入してください。チケットは料金納入確認後、チケットが販売元から納品され次第発送させていただきます。商品券は、当選者全員からの入金を確認した後の発送となりますので、納期限は必ず守ってください。(入金確認は1週間程度かかります) ※転売防止の為、販売元からのえふ・サポートへのチケット納品が公演日の約2週間になる場合があります。そのため、えふ・サポートからの発送が「公演日の約1週間前」になる場合がありますので、ご了承ください。
注意事項	イベント	申込まれた会員の皆様には、下記内容をご了解いただいたものとして対応させていただきますのでご了承ください。 ①申込期間終了後はいかなる理由でもキャンセルが出来ません。参加できない場合でも参加費は全額を頂戴いたします。 ②イベント毎に参加資格が限定されていますので、参加資格のない方やお子様(未成年の登録家族)のみでの参加・申込はできません。 ③応募者が最少催行人員に満たない場合はイベントを中止する場合があります。中止の場合には通知を送付します。 ④やむを得ない事情により、予告なくイベントの中止や内容の変更を行う場合があります。 ⑤新型コロナウイルス感染症等の影響にともない、各種イベント等を中止する場合があります。
	チケット商品券	①受付期間終了後のキャンセルや枚数・券種の変更はできません。また、料金の納付期限が過ぎた場合でもキャンセルにはなりません。 ②チケットは受付期間終了後に発注するため座席の指定はできません。また、ご購入いただいたチケットの座席位置に関する苦情等にはお応えできません。

《7月の窓口延長は、7月12日(水)・19日(水)の2日間になります。》

今回は、
セブンアンドアイ商品券を
プレゼント!

おもしろクイズラリー

この中で仲間外れのが1つあります。どれでしょうか?



- 応募方法 ハガキ・FAX・Eメールで、クイズの答え・会員番号・氏名・えふ・サポートに対するご意見・ご感想・ご希望等をご記入のうえ応募ください。
正解者の中から抽選で5名の方にセブンアンドアイ商品券2,000円分をプレゼントいたします。
 - 応募締切 2023年6月23日(金)必着
 - あて先 「えふ・サポート クイズ係」 住所・FAX番号・メールアドレスは会報裏表紙でご確認下さい。
- ※前回No.159の正解は、「春」でした。応募総数100件 正解100件
当選者の発表は賞品の発送をもってかえさせていただきます。
賞品の送付先は事業所のみとさせていただきます。貴重なご意見・ご感想・ご希望ありがとうございました。



INFORMATION

6・7月会費の引落日・入退会の締め切り日について

	6月分	7月分
会費の引落日	6月12日(月)	7月12日(水)
入退会締切日	6月23日(金)	7月25日(火)

※会費の納入が確認できない場合、慶弔給付・各種助成・退会手続き・チケット購入・主催事業等への申込みや参加はできません。残高不足とならないよう引落日口座をご確認ください。

登録家族の削除について

登録家族として登録できる範囲は、会員の配偶者・同居している父母・扶養している子(18歳まで、学生の場合は22歳まで)となっております。
令和5年3月末時点で22歳になられたお子様につきましては、登録家族の対象外となりますので登録を削除させていただきます。
なお、登録を削除させていただいたお子様をお持ちの会員の方には、令和5年3月に事業所宛に通知を送付させていただいておりますのでご確認ください。

株式会社諒和 家庭常備薬等のあっせんについて

株式会社諒和の家庭常備薬等のあっせんのチラシを会報に同封させていただきました。ご注文の詳細については、同封のチラシをご覧ください。なお、ご注文の際は事業所でお取りまとめいただき、えふ・サポートまでご郵送をお願いいたします。

「2023丸大夏のギフト」・「カレーフェスタ2023」あっせんチラシの同封について

今回、新たにお中元等にご活用いただける食品のあっせんチラシを同封いたしました。ご注文の詳細については、同封のチラシをご覧ください。

4・5月号の会報で募集したイベントの応募状況 ~たくさんのご応募ありがとうございました~

【主催事業】

イベント名	募集数	応募数	実績
大谷の巨大地下空間散策&あしかが大蔵まつりツアー えふサポCINEMA ◇ザ・スーパーマリオブラザーズ・ムービー ◇岸辺露伴ルーヴルへ行く 多肉植物の寄せ植え教室(2日間) ビルビスワーク(骨盤体操)講習会	35名 70名 70名 計13名 20名	42名 118名 60名 44名 30名	35名 70名 60名 13名 25名

※申込多数で増員・追加が可能な事業・チケットに関しましては、できる限りお応え致しました。

【チケット】

チケット名	募集数	応募枚数(実績)
イオンシネマ映画鑑賞券	25セット	25セット
フォーラム福島映画鑑賞	15セット	15セット
ふくしまラーメンショー2023 ラーメンチケット共通券(追加分含む)	250枚	250枚
3温泉地宿泊・施設利用補助券	計60枚	15枚
市営日帰り入浴施設等入浴回数券	30セット	30セット
西松屋ギフトカード	50枚	50枚
ジェフグルメカード	100セット	100セット

お知らせ

指定宿泊施設が増えました!

向瀧別館 瀧の音
土湯温泉町字坂之上2
TEL:024-595-2121

1泊につき3,000円助成!

※ご利用の際の注意点!※

えふ・サポートの助成券と他の国・自治体等で行っている助成制度を併用される場合は、ご予約の際、必ず宿泊施設に併用が可能か確認をお願い致します。指定宿泊施設利用助成券の詳細については、ガイドP39以降をご参照ください。

★4月・5月に新規入会された会員事業所をご紹介します★

- ・家工房 福島黒岩店
 - ・学童クラブ「三河っ子」
 - ・Diverse Rock Climbing
 - ・やまこう紺野果樹園
- (敬称略・順不同)

あいきょうさい主催 法律相談会のお知らせ

あなたが抱えている法律問題を経験豊富な弁護士が解決に導き、知識を深めるための相談会です。

- 日 時 2023年6月28日(水)
- 相談時間 10:00~15:00
- 場 所 協働会館(福島市荒町1-21)
- 申 込 先 あいきょうさい(一般財団法人福島県民共済会)
TEL:024-521-3392(要予約)

無料



●受付は先着順となりますので、お早めにお申込みください。

※事前に電話でご予約ください。予約のない方は相談できない場合があります。
※相談時間は30分以内で、相談資料を持参し当事者本人が相談にお越しく下さい。

発行/編集【お申し込み・お問合わせ】

一般財団法人 福島市中小企業福祉サービスセンター (愛称 えふ・サポート)

〒960-8053 福島県福島市三河南町1-20 コラッセふくしま3階 Tel 024-528-2288 Fax 024-528-2287

Eメール finfo@fsupport.jp EメールはHPの「お問合せ」からも送信できます。HPは「えふ・サポート」で [検索](#)

《営業日/営業時間》月~金曜日 8:30~17:00(6月21日(水)・7月19日(水)のみ19:00まで) 《定休日》土・日・祝日、年末年始

個人情報の取扱いについて

えふ・サポートでは、お預かりした会員様に関する情報の取扱いにつきましては、「個人情報保護法」をはじめ、関係する法令等を遵守し、厳重な管理体制のもとに、正確性・機密性・安全性の確保に努めております。



《7月の窓口延長は、7月12日(水)・19日(水)の2日間になります。》