



●●掲載イベントへの申込み方法●● ※チケットのお申込み方法につきましては、P.4をご覧ください。

**TEL 024-528-2288**

受付時間 8:30~17:00 水曜日のみ19:00  
土・日・祝・年末年始を除く

会員証と会報を手元に用意して、お電話ください。係員が必要事項をお伺いします。

※会員証が手元になく必要事項にお答えいただけない場合、混雑状況により電話をおかけ直しいただくことがあります。

**FAX 024-528-2287**

受付時間 24時間365日

利用ガイドP.63の「主催事業参加申込書」に必要事項を全て記入し受付期間内に送信してください。

※受付が電話のみとなるイベントがありますので、イベントの申込み方法をご確認のうえお申込みください。

※電話・FAX・HPの間違いにご注意ください。

**HP『えふ・サポート』で検索**

受付時間 24時間365日

えふ・サポートHP内の「各種お申込み」フォームに必要事項を全て入力し、受付期間内に送信してください。

●●注意事項●● ※下記の内容を必ずお読みください※

- \*申込期間終了後はいかなる理由でもキャンセルができません。参加できない場合でも参加費は全額を頂戴いたします。
- \*イベントごとに参加資格が限定されていますので、参加資格のない方やお子様(未成年の登録家族)のみでの参加・お申込みはできません。
- \*応募者が定員を超えた場合は、申込みグループごとにコンピュータを使った抽選を行い当選者を決定します。当選者には受付期間終了後1週間以内に「参加案内」を送付いたします。落選の通知はありませんのでご了承ください。
- \*応募者が最少催行人員に満たない場合はイベントを中止する場合があります。中止の場合には通知を送付します。
- \*やむを得ない事情により、予告なくイベントの中止や内容の変更を行う場合があります。
- \*応募者様には上記内容をご了解いただいたものとして対応させていただきますのでご了承ください。

受付期間 **12月4日(火)~12月18日(火)17:00まで《抽選》** 電話・FAX・HPで受付

主催事業/イベント

## 蔵王樹氷と上山温泉

雪原を埋め尽くす樹氷と一緒に見に行きませんか？

そして、おいしい料理を食べて、温泉に入り、冬を楽しむ1日を過ごしましょう!!

食事・休憩・入浴場所は山形県かみのやま温泉「日本の宿 古窯」

山形牛すき焼き和食膳(1人あたり7,000円)と美人泉質として有名な温泉をお楽しみください。

※バスタオルは浴室アメニティ、フェイスタオルは休憩場にそれぞれ準備してあります。

●日時 **2019年2月17日(日) 集合・受付開始6:45 出発7:00**

●集合場所 **福島駅西口バスプール**

●参加費 **大人(中学生以上)8,000円**

**子ども(小学生) 7,000円**

(ロープウェイ代・昼食代・入湯料・交通費・旅行損害保険料等含む)

●参加資格 **会員本人と登録家族(小学生以上)**

※受付時に本人確認を行います。

●募集人数 **40名(最少催行人員30名)**

※旅行代金に含まれる団体加入の旅行傷害保険の内容は以下のとおりです。

(死亡・後遺障害625万円、入院日額2千円、通院日額1千円、賠償責任(免責0)100万円となります。)

※当日のバスは、福島交通以外のバスになる場合もありますので、ご了承ください。

(運行バス会社は最終案内書でお知らせいたします。)

※奇数人数でのお申し込みの場合は、バスの座席等が相席となる場合があります。



食事	
朝	×
昼	○
夜	×

★行程★

- 7:00 福島駅西口出発
- 9:10 蔵王ロープウェイ(樹氷見学)
- 12:00 上山温泉(食事・休憩・入浴)
- 15:30 道の駅米沢(休憩)
- 17:00 福島駅西口到着・解散

※時間は予定です。

※ロープウェイの混雑状況によっては長時間お待ちいただく可能性もございますので予めご了承ください。

《申込先》えふ・サポート TEL024-528-2288 FAX024-528-2287

《旅行企画・実施》観光庁長官登録旅行業第1034号 福島交通観光株式会社 福島支店(住所:福島市東浜町7-8 TEL:024-531-8953)

総合旅行業務取扱管理者 丹治和夫

○当選者様には、受付期間終了後1週間以内に当選通知書をお送りします。(落選通知はありません) ○参加費の支払いは、当選通知の後から届く福島交通観光からの案内にそってお支払いください。

※えふ・サポート窓口での参加費の支払いはできません。※案内送付のため旅行会社に、参加者の氏名・年齢・性別・住所・電話番号等を提供しますのでご了承のうえお申し込みください。

お知らせ

### ●○12月の入退会届の締日について●○

通常、毎月の入退会届の締日は25日(休業日の場合は前営業日)ですが、2018年12月は年末年始のカレンダーにより、金融機関での手続きを通常通りに行うことが難しいこと、また、新規会員様への会員証等の送付を年内に完了することが難しいため、12月のみ締日を**12月20日(木)**に変更させていただきます。会員の皆様には何卒ご理解の程よろしくお願い申し上げます。

### ●○小学校・中学校の入学祝金について●○

2019年4月に小学校や中学校に入学されるお子様をお持ちの会員様は「入学祝金」の給付対象となります。入学祝金の請求には教育委員会などから送付される「入学通知書」または「合格通知書(学校発行)」の写しが必要となりますので、通知書が届きましたら写しをとり、給付金請求書兼証明書に添えて**4月1日以降にご請求ください**ますようお願いいたします。

受付期間終了後のキャンセルや人数の変更はできません。(参加費は全額頂戴しますので予めご了承ください)

受付期間 **12月3日(月)~12月17日(月)17:00まで** 《抽選》 電話・FAX・HPで受付

主催事業／カルチャー

**手作りチョコレート教室** ~バレンタインデー直前企画~



アーモンドに飴&チョコをコーティングして、おいしいチョコレートを作りませんか?生チョコ・トリュフチョコも作ります。インスタ映えするサプライズがあるかも!?本格的なチョコレートを裏技で簡単に、一緒に楽しく作りましょう!!

- 日 時 **2019年2月2日(土)** 受付**13:45** 講習**14:00~16:00頃**
- 場 所 **アクティブシニアセンターアオウゼ 調理実習室**  
(MAXふくしま4階)
- 講 師 **中野屋菓子舗 早坂 吉弘 先生**
- 参加費 **600円** (講習費・材料費等含む)
- 参加資格 **会員本人と登録家族(小学生以上)** ※受付時に本人確認を行います。
- 募集人数 **16名** ●準備物 **エプロン、三角巾**

主催事業／イベント

**C I N E M A 倶 楽 部**



受付期間 **12月3日(月)~12月10日(月)17:00まで** 《抽選》 電話・FAX・HPで受付

**グリンチ【吹替え】**

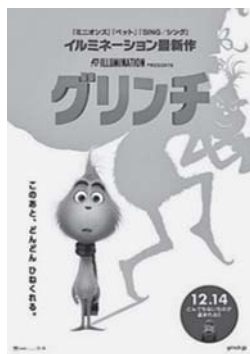

幼い頃はつぶらな瞳が愛らしかったが、成長してすっかりひねくれてしまったグリンチ。洞窟の中で暮らす彼は、愛犬マックスの献身的な愛にもぶっきらぼうに対応し、山麓の村人たちに意地悪ばかりして楽しんでた。いつも不機嫌で孤独なグリンチは、村人たちが大好きな「クリスマス」を盗んでしまおうと思いつくが…。グリンチのとんでもない計画はどうなるのか!?日本語吹替え版は大泉洋がグリンチの声を担当。

- 日 時 **2018年12月21日(金)** 受付・開場**18:30** 上映**19:00**
- 場 所 **フォーラム福島** ●参加費 **500円**(通常料金1,700円)
- 参加資格 **会員本人と登録家族(3歳以上)** ●募集人数 **100名**(最少催行人員50名)

※応募が最少催行人員に満たないときは中止する場合があります。※受付時に本人確認を行います。

受付期間 **12月4日(火)~12月19日(水)19:00まで** 《抽選》 電話・FAX・HPで受付

**こんな夜更けにバナナかよ 愛しき実話**



北海道の医学生・田中はボランティアとして、体が不自由な鹿野と知り合う。病院を飛び出し、自ら集めた大勢のボランティアや両親に支えられて風変わりな自立生活を送る鹿野。ある日、鹿野は新人ボランティアの美咲に惚れ、彼女へのラブレターの代筆を田中に依頼するが、実は美咲は田中と付き合っていて…。奇妙な三角関係は、鹿野の主治医やベテランボランティアたちを巻き込んで大変な騒動に!しかし鹿野の病状は徐々に悪化、体はますます自由が利かなくなっていく。そんな鹿野には、生きてるうちにどうしても叶えたい夢があった。

Cast: 大泉洋 高畑充希 三浦春馬 萩原聖人 渡辺真起子 ほか

- 日 時 **2019年1月11日(金)** 受付・開場**18:30** 上映**19:00**
- 場 所 **フォーラム福島** ●参加費 **500円**(通常料金1,700円)
- 参加資格 **会員本人と登録家族(3歳以上)** ●募集人数 **100名**(最少催行人員50名)

※応募が最少催行人員に満たないときは中止する場合があります。※受付時に本人確認を行います。

**割引指定店情報**

●新規割引指定店

施設名	割引	対象商品/住所・電話番号
ブリヂストンリテールジャパン株式会社 タイヤ館福島北	10%	オイル交換・バッテリー・防サビコーティング(特価品は除く) 福島市南矢野目菅原50-20 TEL024-555-6888・FAX024-555-6889

●新規指定宿泊施設 <ハイツ&いこいの村グループ>

施設名	割引	対象商品/住所・電話番号
福島いこいの村なみえ	利用ガイドP.28参照	福島県双葉郡浪江町大字高瀬字丈六10 TEL0240-34-6161

●契約終了のお知らせ

・長崎あぐりの丘高原ホテル<ハイツ&いこいの村グループ>

お引越しをされて住所等変更された方は変更届のご提出をお願いいたします。



受付期間 **12月4日(火)~12月17日(月)17:00まで**《抽選》 電話・FAX・HPで受付

**あいきょうさい 主催**

## 味噌造り講習会

毎年ご好評いただいている、味噌造り講習会を今年も開催します!!

手造りした味噌の魅力はなんといってもその美味しさです。

手造り味噌があれば、毎日食卓を囲むのが待ち遠しくなるはずですよ。

また、手造りの楽しさを味わえるのも嬉しいですね。ぜひ、この機会に味噌造りを体験してみませんか?



※前回の味噌造り講習会の様子



- 日時 **2019年2月16日(土)**  
受付**13:15** 教室**13:30~15:30頃**
- 場所 **アクティブシニアセンターアオウゼ**  
調理実習室(MAXふくしま4階)
- 講師 **内池醸造(株)** ●参加費 **900円**(容器付)
- 参加資格 **会員本人と登録家族(中学生以上)**  
※受付時に本人確認を行います。
- 募集人数 **15名**
- 内容 **出来上がり約5kgの味噌を仕込みます。**
- 準備物 **エプロン、三角巾、お手拭き、お持ち帰り用袋、筆記用具**

受付期間 **12月3日(月)~** 定員になり次第終了<先着順>

電話でのみ受付

**主催事業/ヘルス**

## 乳がん・前立腺がん検診

自分は大丈夫!でも...?だからこそ検診!!女性・男性特有のがん検診が会員料金で受診できます!  
福島市が実施している市民検診では40歳以上が対象、でも若い時から関心を持ち、安心材料の

一つとして、この機会に受診してみたいはいかがでしょうか?

※今年から30歳以上の方を対象に、3Dマンモグラフィがオプションに追加になりました。

- 受診料 **乳がん検診【女性限定】自己負担額2,000円** ※年齢に応じたコースのみ受診できます。  
①20代・30代の方(乳腺超音波検査)(検診料金4,212円)※曜日指定あり、予約時要相談  
②30代の方でオプションの3Dマンモ希望の方、40代の方(マンモグラフィ2方向)(検診料金4,428円)  
③50代以上の方(マンモグラフィ1方向)(検診料金4,428円)

◎前立腺がん検診は、40歳以上の中高年の方が受診の対象となります。

なお、若年層で受診を希望される方は、ご相談ください。

- 検診場所 **公益財団法人 福島県保健衛生協会 総合健診センター**  
(方木田字水戸内19-6)
- 受診期間 **平成30年12月~平成31年5月まで**  
(おおまかな受診希望月を決めてからお申込みください)
- 申込資格 **会員本人のみ** ●募集人数 **計80名**

※福島市が実施している市民検診の方が低額で受診できる場合がありますので、市民検診の対象の有無をご確認のうえお申込みください。

※お申込み後、えふ・サポートより受診ハガキを発送します。ハガキが届いてから、会員様本人が保健衛生協会まで、予約の電話をしてください。

※各検診に追加可能な検査等につきましてはNO.131 2018年8・9月号会報の掲載欄がホームページでご確認ください。

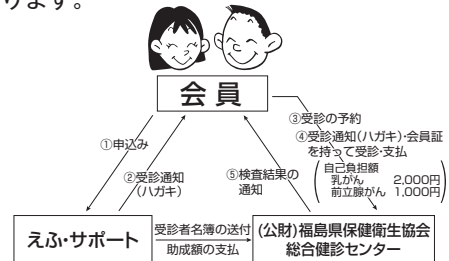

## おもしろ クイズラリー

次の文字を合体して熟語を作りましょう!!

今月はセブン&アイ商品券!

、 □ 十 ヒ 木 日 ノ 九

- 応募方法 **ハガキ・FAX・Eメールで、クイズの答え・会員番号・氏名・えふ・サポートに対するご意見・ご感想・ご希望等をご記入のうえご応募ください。**  
正解者の中から抽選で5名の方に「**セブン&アイ商品券 2,000円分**」をプレゼントいたします。
  - 応募締切 **2018年12月25日(火) 必着**
  - あて先 「**えふ・サポート クイズ係**」 住所・FAX番号・メールアドレスは会報裏表紙でご確認下さい。
- ※前回No.132の正解は、「カメラ」でした。応募総数57件 正解57件 当選者の発表は賞品の発送をもってかえさせていただきます。  
賞品の送付先は事業所のみとさせていただきます。貴重なご意見・ご感想ありがとうございました。

**お知らせ**

### ●●○年末年始の業務とお休みについて●●○

★☆☆年末年始の休業日について☆☆★

12月29日(出)から1月3日(休)まで年末年始のお休みをいただきます。(12月28日(日)は17:00まで、1月4日(月)は8:30から通常営業いたします。)

★☆☆各種チケット助成券等の受付と発行について☆☆★

FAX・郵送でのチケット・助成券等の年内発送分の受付は12月20日(休)必着分までとさせていただきます。それ以降の申請につきましてはできる限り年内に発送いたしますが、1月4日以降の発送になる場合がございますのでご了承ください。なお、えふ・サポート窓口での発行は28日まで行っておりますので、会員証をお持ちのうえお越しください。

受付期間終了後のキャンセルや人数の変更はできません。(参加費は全額頂戴しますので予めご了承ください)

# スキー場リフト券購入助成



1会員5枚まで発行いたします！  
★有効期限★2018年12月1日～2019年3月31日

下記掲載の指定スキー場で、えふ・サポート発行の「スキーリフト券購入特別利用助成券(500円)」がご利用いただけます。また、料金表に「会員証提示」欄があるスキー場では、えふ・サポートの「会員証」を提示するだけでシーズン中何度でも割引を受けることができます。

- **申込方法** ● 下記の①、②いずれかの方法でお申込みください。 ※申し込み開始は12月3日(月)からです。
  - ① FAX・郵送で：利用ガイドP.60「チケット等申込書」必要事項を記入のうえFAXが郵送で申し込み→1週間程度で助成券を送付いたします。
  - ② 窓口で：「会員証」を持参し、えふ・サポート窓口で申し込み→その場で助成券を発行いたします。(※複数人数分の助成券発行をご希望される場合は、全員分の会員証をお持ちください。会員証をお持ちでない場合は助成券の発行はできません。)
- **利用方法** ● 指定スキー場のリフト券売り場で「会員証を提示して助成券を提出」または「会員証を提示」してリフト券をご購入ください。
  - ※料金表に「会員証提示」欄がないスキー場では会員証提示のみの割引はありません。※原則としてほかの割引券との併用はできません。
  - ※料金表には主な対象券種のみを記載しております。その他の対象券種の料金につきましては各スキー場でご確認ください。
  - お申込みから発送までは1週間程かかる場合がございますので予めご了承ください。



## 箕輪スキー場

耶麻郡猪苗代町 TEL:0242-64-3377

- 対象券種 ● 1日券
- 駐車場 ● 全日無料

11月22日オープン予定

券種		通常料金	会員証提示	助成券利用
1日券	大人	4,500円	3,400円	2,900円
	小・中学生	2,900円	2,100円	1,600円

※未就学児無料



## 沼尻スキー場

耶麻郡猪苗代町 TEL:0242-67-1250

- 対象券種 ● 1日券(大人・子ども)
- 駐車場 ● 全日無料

12月21日オープン予定

券種		通常料金	会員証提示	助成券利用	
1日券	全日	大人	4,200円	3,200円	2,700円
	子ども	3,200円	2,200円	1,700円	

※子どもは小学生、未就学児は無料 ※シニア1日券(50歳以上、要証明)は割引対象外



## 猪苗代リゾートスキー場

耶麻郡猪苗代町 TEL:0242-65-2131

- 対象券種 ● 1日券
- 年末年始 ● 12月29日～1月6日
- 対象期間 ● 12月22日～3月24日
- 駐車場 ● 全日無料

12月22日オープン予定

券種		通常料金	会員証提示	助成券利用	
1日券	平日	おとな	3,000円	2,500円	2,000円
		子ども	1,700円	1,500円	1,000円
	土日祝日 年末年始	おとな	4,000円	3,500円	3,000円
		子ども	2,200円	1,700円	1,200円

※中学生以上がおとな、子どもは小学生まで



## 猪苗代スキー場【中央×ミネロ】

耶麻郡猪苗代町 TEL:0242-62-5100

- 対象券種 ● 1日券

12月22日オープン予定

券種		通常料金	会員証提示	助成券利用
1日券	大人	4,700円	4,000円	3,500円
	小人	3,900円	3,000円	2,500円

※大人は中学生以上、小人は小学生、未就学児は無料(リフト券売り場にて未就学児用リフト券発行します。)



## グランデコスノーリゾート

耶麻郡北塩原村 TEL:0241-32-2530

- 対象券種 ● 1日券

11月23日オープン予定

券種		通常料金	会員証提示	助成券利用
1日券	大人	4,700円	3,700円	3,200円
	子供	3,500円	2,800円	2,300円
	マスター	4,100円	3,300円	2,800円

※マスターは50歳以上(要証明)、子供は小学生



## あだたら高原スキー場

二本松市奥岳温泉 TEL:0243-24-2141

- 対象券種 ● 1日券
- 年末年始 ● 12月29日～1月4日
- 対象期間 ● 12月22日～3月10日

12月15日オープン予定

券種		通常料金	会員証提示	助成券利用	
1日券	平日	大人	3,200円	2,900円	2,400円
		シニア・中学生	2,800円	2,500円	2,000円
		小人	1,850円	1,750円	1,250円
	土日祝日 年末年始	大人	4,000円	3,700円	3,200円
		シニア・中学生	3,500円	3,200円	2,700円
		小人	2,300円	2,200円	1,700円

※小人は小学生、未就学児はリフト無料、シニアは50歳以上(要証明)



## 黒伏高原スノーパーク ジャングル・ジャングル

山形県東根市 TEL:0237-41-5555

- 対象券種 ● 1日券・6時間券  
サンセット券

12月8日オープン予定

券種		通常料金	会員証提示	助成券利用
1日券	大人	4,800円	3,600円	2,800円
	シニア・中学生	3,500円	3,500円	2,400円

※小学生以下無料、シニアは60歳以上(要証明)

お引越しをされて住所等変更された方は変更届のご提出をお願いいたします。



## 米沢スキー場

山形県米沢市 TEL:0238-28-2511

- 対象券種● 1日券・半日券(午前・午後)・ナイター券・ロングナイター券・ランチパック券(1日券+昼食券)・回数券(8回)
- 対象期間● 12月22日～

12月22日オープン予定

券種		通常料金	助成券利用
1日券	大人	3,900円	3,400円
	子ども	2,900円	2,400円
	高校生・大学生・シニア・障がい者	3,300円	2,800円

※子どもは小学生～中学生、シニアは60歳以上、未就学児は無料(保護者と同乗が条件です。)

※シニアは年齢を証明する物、高校・大学生は学生証、障がい者の方は障害者手帳をご提示ください。



## 天元台高原

山形県米沢市 TEL:0238-55-2236

- 対象券種● 1日券・5時間券・PM券  
ワンデイチケット(パック割引券)

12月1日オープン予定

券種		通常料金	助成券利用
1日券	大人	4,500円	4,000円
	学生・シニア	3,700円	3,200円
	小学生	3,300円	2,800円

※学生は中学生・高校生・大学生・専門学生(要学生証)、シニアは55歳以上



## 蔵王温泉スキー場

山形県山形市 TEL:023-694-9617

- 対象券種● 1日券・2日券・時間券  
ナイター券・ポイント券
- ※利用の際、バス(キーカード)の預り金500円が必要。(利用後に返金)

12月8日オープン予定

券種		通常料金	助成券利用
1日券	大人	5,000円	4,500円
	小人	2,500円	2,000円
	シニア・中高生	4,400円	3,900円

※シニアは60歳以上、小人は小学生以下

# チケットあっせん TEL 024-528-2288 ※下記の内容を必ずお読みください※

- チケットの申込み方法●● (受付開始直後はお電話が混み合いますので予めご了承ください)
  - ・チケットは受付開始日の昼12:30からお電話で先着順に受け付けます。(受付開始日翌日からは朝8:30から受け付けます)
  - ・受付開始日の12:30～13:00までは大変混み合いますので1通話につき1件のお申込みとさせていただきます。
  - ・お申込みの際は会員証と会報をお手元に用意してお電話ください。係員が必要事項をお伺いします。会員証が手元になく必要事項にお答えいただけない場合など、混雑状況によりお電話をお掛け直しいただくことがあります。

- 料金の納入と受け渡し方法●●
  - チケット料金の納入方法と受け渡し方法はチケットごとに定められた①または②の方法になります。
  - ①窓口購入チケット 電話受付後、指定の期日内に「えふ・サポート窓口」で「会員証」を提示して購入してください。
  - ②発送チケット 電話受付後、チケット料金の納入通知書を送付いたしますので、指定の金融機関または、えふ・サポート窓口で納入してください。チケットは料金納入確認後、チケットが販売元から納品され次第発送させていただきます。
  - ※転売防止のため、販売元からのえふ・サポートへのチケット納品が公演日の約2週間前になる場合があります。そのため、えふ・サポートからの発送が「公演日の約1週間前」になる場合がありますので予めご了承ください。

- 注意事項●●
  - \*チケットは先着順のため、受付期間内であっても電話受付後のキャンセルや枚数・券種の変更はできません。
  - また、料金の納付期限等が過ぎた場合でもキャンセルにはなりません。
  - \*チケットは受付期間終了後に発注するため座席の指定はできません。また、ご購入いただいたチケットの座席位置に関する苦情等にはお応えできません。
  - \*チケット申込者様には上記内容をご了解いただいたものとして対応させていただきますのでご了承ください。

受付期間 12月3日(月)12:30～12月7日(金)まで 《先着順》 電話でのみ受付

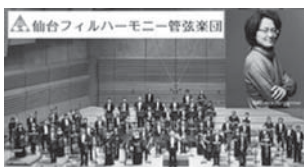

## 仙台フィルハーモニー管弦楽団 特別演奏会 「名曲コレクション」ニュー・イヤーズ・コンサート 2019

出演 指揮：鈴木 優人 管弦楽：仙台フィルハーモニー管弦団

- 日 時 2019年1月12日(土) 全席指定 S席 4,000円→**会員料金3,000円**  
開場14:30 あっせん枚数 20枚  
開演15:00 (1会員2枚まで・②発送チケット)
- 会 場 福島市音楽堂(大ホール) ※未就学児童のご入場はできません。

受付期間 12月3日(月)12:30～12月13日(木)まで 《先着順》 電話でのみ受付



## ジブリの思い出がいっぱい ～オーケストラによるドリームコンサート～ 「となりのトトロ」「崖の上のポニョ」など子どもから大人まで誰もが知っているジブリ作品 の名曲を島本須美(声優)さん朗読と歌をとりまぜて、オーケストラでお届けします。

- 日 時 2019年3月3日(日) 一般 2,000円→**会員料金1,500円**  
開場13:30 中学・高校生 1,000円→**会員料金500円**  
開演14:00 子ども(3歳～小学生) 500円→**無料**
- 会 場 けんしん郡山文化センター 中ホール ※3歳未満入場不可  
(郡山市民文化センター) あっせん枚数 各20枚  
(1会員登録家族枚数まで・②発送チケット)

受付期間終了後のキャンセルや人数の変更はできません。(参加費は全額頂戴しますので予めご了承ください)



受付期間 12月3日(月)12:30~12月13日(木) 《先着順》

電話でのみ受付



## 南こうせつコンサートツアー2019 ~おもかげ色の空~

- 日 時 2019年3月10日(日) 一般5,000円→会員料金4,300円  
開場16:30  
開演17:00
- 会 場 けんしん郡山文化センター 大ホール  
(郡山市民文化センター) あっせん枚数 20枚  
(1会員2枚まで・②発送チケット)  
※未就学児入場不可。

受付期間 12月4日(火)12:30~12月18日(火) 《先着順》

電話でのみ受付



Photos: Martin Girard, Pierre Manning / shootstudio.ca © 2014 Cirque du Soleil

## シルク・ドゥ・ソレイユ「ダイハツ キュリオス」仙台公演

公演期間: 2019年4月19日(金)~5月29日(水)

- 対象公演 2019年
    - ① 4月20日(土) 開演16:00
    - ② 4月23日(火) 開演12:00
    - ③ 4月28日(日) 開演16:00
    - ④ 4月30日(火) 開演15:30
    - ⑤ 5月3日(金・祝) 開演16:00
    - ⑥ 5月4日(土・祝) 開演12:00
    - ⑦ 5月5日(日・祝) 開演12:00
  - 会 場 仙台ビッグトップ(あすと長町)
- ①③⑤⑥⑦  
大人13,500円→会員料金 10,000円  
子供 9,500円→会員料金 7,000円  
②④  
大人12,500円→会員料金 8,000円  
子供 8,500円→会員料金 5,000円  
あっせん枚数 各公演20枚  
(1会員登録家族枚数まで・②発送チケット)

※公演中止の場合を除き、お申込み、ご購入後の変更、取消、払い戻しは致しかねます。  
※子供は3歳~小学校6年生までです。3歳未満のお子様でも座席が必要な場合は子供券をお求め願います。

※えふ・サポートでの取り扱い券種はSS席のみです。  
※車イス席券をご希望のお客様は、仙台公演チケットセンターで承ります。  
その他注意事項はダイハツ キュリオス仙台公演オフィシャルサイトをご覧ください。http://www.kurios-sendai.jp/

受付期間 12月5日(水)12:30~ なくなり次第終了 《先着順》

電話でのみ受付

## チケットあっせん イオンシネマ フォーラム福島 映画鑑賞券あっせん

映画館名	有効期限	一般料金	会員料金	あっせん数
イオンシネマ(全国共通)	2019年5月末まで	5,200円(4枚)	4,400円(4枚)	25セット
フォーラム福島	2019年5月末まで	4,400円(4枚)	3,600円(4枚)	15セット

- ※12:30~13:00までは大変混みますので電話1件につき1セットのみの受付とさせていただきます。
- ※映画鑑賞券は年度内(4月~3月)に各館1セットずつご購入いただけますが、同じ会報で両館の鑑賞券をご購入いただくことはできません。
- ※お申し込み後の券種の変更・キャンセルはできません。
- ※映画鑑賞券はお申し込み後、えふ・サポート窓口で指定の期日までにご購入をお願いします。(期日は電話受付の際にお伝えします)なお、期日が過ぎてもキャンセルにはなりません。
- ※お申込みのない方は、窓口へお越しいただいても販売できませんのでご了承ください。



## 商品券あっせん(抽選) FAX 024-528-2287 ※下記の内容を必ずお読みください※

- 商品券の申込み方法●●
  - ・利用ガイドP.60「チケット等申込書」の空欄に必要事項をご記入いただきFAX(24時間受付)していただくか、えふ・サポートHP内のバナー「ネットでらくらく!申込みフォーム」から「各種お申込み」フォームに必要事項を入力し、送信してください。
  - ・1会員年度内2枚(2セット)までご購入になります。
  - ・必要事項は、会員番号・会員氏名・連絡先・商品券送付先(事業所(えふ・サポートに登録されている代表事業所の住所)か自宅)・商品券希望名・購入希望枚数(セット数)(最大2枚(2セット)まで)です。お申込みの際、必ず枚数(セット数)をご記入ください。ご記入がない場合は1枚(1セット)のお申込みとさせていただきますので、ご了承ください。
- 料金の納入と受け渡し方法●●
  - ・抽選の結果、当選者のみ商品券料金の納入通知書を送付いたしますので、指定の金融機関または、えふ・サポート窓口で納入してください。なお、落選通知は行いません。
  - ・当選者全員からの入金を確認した後での発送となりますので、納付期限は必ず守ってください。
- 注意事項●●
  - ※商品券はお申し込み後のキャンセル・変更はできません。また、料金の納付期限等が過ぎた場合でもキャンセルにはなりません。
  - ※商品券申込者様には上記内容をご了解いただいたものとして対応させていただきますのでご了承ください。

受付期間 12月6日(木)~12月7日(金)17:00まで必着《抽選》 FAX・HPで受付

## 商品券あっせん 花とみどりのギフト券あっせん

全国の取扱店(HP <https://www.flowercard.jp/>でご確認いただけます)でご利用いただける商品券です。

商品券の内容	あっせん価格	有効期限	あっせん数
3,000円 (500円×6枚)	2,500円	2022年12月31日	100セット

- 1会員年度内2セットまで
  - ②発送チケット
- ※会報NO.129・132で合計2セットお申込みされた方は、お申込みいただけません。

お引越しをされて住所等変更された方は変更届のご提出をお願いいたします。

受付期間 **12月10日(月)~12月11日(火)17:00まで(必着)**《抽選》FAX・HPで受付

商品券あっせん

## 図書カードNEXTあっせん

全国の加盟書店でご利用いただけるカードです。

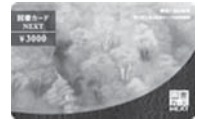

※絵柄は変更になる可能性もあります。

商品券の内容	あっせん価格	有効期限	あっせん数
3,000円	→ 2,500円	約10年	200枚

●1 会員年度内2枚まで ●2 発送チケット

※会報NO.129・132で合計2枚お申込みされた方は、お申込みいただけません。

### 伊藤ハムからのお知らせ

## 2018年 伊藤ハム「お歳暮ギフト」特別割引販売のご案内

お世話になった方々に「ありがとう」の気持ちをお届けするお歳暮の季節が近づいてきました。ご注文は事業所毎に1部同封したパンフレットの中から商品を選んで、申込書に必要事項をご記入の上、FAXまたは郵送で伊藤ハムデiyリー(株)までお申し込みください。お支払い・商品の発送については伊藤ハムデiyリー(株)から改めてご案内いたします。

お問い合わせ:伊藤ハムデiyリー(株)郡山営業所

〒969-1104 本宮市荒井字久保田95-1 電話0243-33-3629 Fax0243-33-3630

宅配料金 全国一律 税込810円  
ご自宅・職場への宅配料金は何個でも税込810円です。



## 東京ディズニーリゾート®・コーポレートプログラム インフォメーション

★☆☆ 東京ディズニーリゾート・コーポレートプログラム「サンクス・フェスティバル」パスポートのお知らせ ☆☆☆

期間 2019年1月7日(月)~3月20日(水)※土・日・祝日を含む全日

下記の「パスポート購入申込書」をご利用いただくと、東京ディズニーリゾートのご希望のパークのお得なパスポートをご購入いただけます。また、えふ・サポートがパスポート代の一部を助成する「コーポレートプログラム利用券(1,500円)」との併用でさらにお得になります。

#### ○購入方法○

「パスポート購入申込書」(必要事項を漏れなく記入)をディズニーリゾートのチケット販売窓口にご提出ください。コーポレートプログラム利用券をお持ちの場合は、一緒にご提出ください。(パスポート購入申込書1枚につき5名様まで購入可能です。※申込書のコピー)

※パスポート購入申込書の提出がない場合、特別料金は適用されません。 ※購入の際、えふ・サポートの会員証の提示を求められる場合があります。

区分	通常料金	特別料金	さらにコーポレートプログラム利用券を使用
大人(18歳以上)	7,400円	6,800円	5,300円
中人(12~17歳)中・高校生	6,400円	5,800円	4,300円
小人(4~11歳)幼児・小学生	4,800円	4,200円	2,700円

●旅行会社等発行の「観光予約券」および「パークチケット」使用に関する重要なお知らせ ※必ずお読みください  
旅行会社等で購入された観光予約券や入場予約券、直接入園予約券をパーク窓口等で「サンクス・フェスティバル」パスポートに変更する場合、変更手数料(200円/1枚)が差し引かれて返金となりますのでお気をつけください。

✂️ こちらからお切り離してください

2018年度  
第2回

## 東京ディズニーランド®/東京ディズニーシー® 東京ディズニーリゾート®・コーポレートプログラム「サンクス・フェスティバル」パスポート 購入申込書

ご利用期間 2019年 **1/7(月)~3/20(水)** 全日

※入園制限中のパークではご利用いただけません。

必要事項をご記入の上、本申込書をご提出いただくと、1枚につき5名様まで特別料金でお買い求めいただけます。

コーポレートプログラム団体番号	1	2	6	3	大人 18才以上	中人 (中学・高校生)12~17才	小人 (幼児・小学生)4~11才	
	【コーポレートプログラム利用券】左下の発行団体欄に記載の4桁の数字をご記入ください。				特別料金	¥6,800	¥5,800	¥4,200
団体名	(一財)福島市中小企業福祉サービスセンター				購入枚数 (合計5枚まで)	枚	枚	枚
	【コーポレートプログラム利用券】左下の発行団体名をご記入ください。							

#### 【注意事項】

●本申込書を対象者以外の方へ譲渡(転売、ネットオークション等を含む)することを禁止します。●本申込書はコーポレートプログラムご利用団体の従業員・職員とご家族が対象となります。(パスポートご購入の際に、勤務先が確認できる物のご提示をお願いする場合があります) ●上記必要事項が未記入の場合は特別料金が適用されません。●本申込書は一人様1回のご購入につき1枚ご利用いただけます。●コーポレートプログラム利用券をお持ちの方は、本パスポートご購入時に併用可能です。●旅行会社等でチケットの観光券、入場予約券、直接入園予約券をお買い求めになり、本パスポートへ変更される場合、ご来園当日に入園されるパークの当日券販売窓口にて、本購入申込書をご提出ください。変更手数料(200円/1枚)を差し引いた差額を精算いたします。●他チケットから、本パスポートへ変更される場合は、チケット販売窓口にお申し込み書をご提出ください。変更手数料(200円/1枚)を差し引いた差額を精算いたします。●但し、利用券との併用はできません。●本パスポートをご購入後、実施期間外にご利用になる場合は、利用当日の通常料金との差額及び変更手数料(200円/1枚)を別途申し受けます。

#### チケット販売窓口

##### 【当日券】

東京ディズニーランド、東京ディズニーシーの当日券販売窓口  
※ディズニーアンパサダーホテル、東京ディズニーシー・ホテルミラコスタ、東京ディズニーランドホテル、東京ディズニーシー・セレブレーションホテル、東京ディズニーリゾート・オフィシャルホテルでも、ご宿泊者に限りご購入いただけます。

##### 【前売券】2018年12/7(金)より販売開始

東京ディズニーリゾート・チケットセンター(イクスピアリs1F)  
東京ディズニーランド:イーストゲート・レセプション  
東京ディズニーシー:団体チケットブース  
ディズニーストア(コーポレートプログラム利用券取扱店舗)

＜ディズニーストア取扱店舗＞2018年9月末日現在

●渋谷公園通り店 ●池袋サンシャインシティアルパバ ●お台場アクアシティ店  
●レミィ町田店 ●八王子東急スクエア店 ●昭島モリタウン店 ●横浜そごう店  
●ららぽーと横浜店 ●船橋ららぽーとTOKYO-BAY店 ●大宮アルシェ店  
●羽生イオンモール店 ●川口アリオ店 ●越谷イオンレイクタウン店

TOKYO Disney RESORT®

コピー可



# INFORMATION

## □12・1月会費の引落日について

12月分→12月12日(水) 1月分→1月15日(火)

※会費の納入が確認できない場合、慶弔給付・各種助成・退会手続き・チケット購入・主催事業等への申込みや参加はできません。残高不足とならないよう引落日口座をご確認ください。

## □入退会・給付金の申請・請求について

入会・退会の申請の締切は毎月25日(休業日の場合は前営業日)の営業時間内まで、(12月は12月20日まで)

また、給付金の申請の締切は毎月20日(休業日の場合は前営業日)の営業時間内までとなっております。

従業員様の入会・退会が確定した際や、給付金の給付事由が発生した場合にはお早めに申請ください。

なお、締切日以降に受付けた申請は、翌月の取り扱いとなりますのでご了承ください。

※添付書類や押印に不足があると給付できませんのでお気をつけください。

## □給付金・助成金の振込先について

えふ・サポートは事業所の福利厚生をお手伝いすることを目的としておりますので、給付金・助成金の振込先は原則として、事業所の会費引落日口座になります。担当者様に確認のうえ振込先記入欄には会費引落日口座をご記入ください。

## □2019年4月に小学校・中学校に入学されるお子様をお持ちの会員様へ

えふ・サポートでは小学校・中学校に入学されるお子様をお持ちの会員様に入学祝金をお贈りいたします。請求には入学前に保護者あてに届く「入学通知書」の写しが必要になります。「入学通知書」は入学式の日に学校に提出する書類ですので、事前にコピーをお取りいただき、ご請求の準備をお願いいたします(ご請求の際、入学通知書の写しがない場合は在学証明書をご用意いただくようになります)。なお、入学祝金の請求書類の受付は4月1日からになります。3月中の受付は出来ませんのでお気をつけください。

## □10・11月号の会報で募集したイベントの応募状況 ~たくさんのご応募ありがとうございました~

### 主催事業

イベント名	募集人数	応募人数	実績
2018 えふ・サポートクリスマスパーティー	85名	166名	85名
東京ディズニーリゾートへの旅			
ディズニーランド	40名	30名	30名
ディズニーシー	40名	38名	38名
あけびつる細工体験講習会	10名	21名	15名
CINEMA倶楽部			
音量を上げろタコ!なに歌ってんのか全然わかんねえんだよ!!	100名	33名	33名
旅猫リポート	100名	44名	44名

※申込多数で増員・追加が可能な事業・チケットに関しましては、できる限りお応え致しました。

### チケット

チケット名	募集枚数	応募枚数(実績)
DRUM TAO	各10枚	14枚
梅沢富美男&研ナオコ アッ!とおどろく夢芝居	各10枚	4枚
アラウンド40メモリーコンサート	20枚	11枚
サクソス×パイプオルガン・クリスマスコンサート	20枚	13枚
こおりやま寄席 新春言わざ席	各10枚	0枚
音楽の絵本コンサート	各20枚	7枚
劇団四季 ミュージカル「オペラ座の怪人」仙台公演	各20枚	16枚
市営日帰り入浴施設等入浴回数券	30セット	22セット
イオンシネマ映画鑑賞券	25セット	23セット
フォーラム福島映画鑑賞券	15セット	10セット
スパリゾートハワイアンズ入場券	100枚	116枚
図書カードNEXT	200枚	146枚
花とみどりのギフト券	100セット	41セット
トイカード	100セット	118セット
ジェフグルメカード	150セット	133セット

## ★☆☆10月・11月に新規入会された会員事業所をご紹介します☆☆★

- ・お惣菜の店るるる ・飯坂学童クラブ
- ・(特非)森合けやきっ子たいよう
- ・(特非)森合けやきっ子おおぞら
- ・ハッピー学童クラブ ・タイヤ館福島北 ・樺山果樹園
- ・(株)HGI ・(有)渡辺工業所 ・山健えふさぼの会
- ・(特非)キッズハウスりんごっこ (敬称略・順不同)

## □□次回掲載予告□□

【主催事業】CINEMA倶楽部、料理教室、日本酒セミナー(ほか(予定))

【チケット】イオンシネマ、フォーラム福島映画鑑賞券(有効期限 2019年7月末)ほか

## 発行／編集【お申し込み・お問い合わせ】

一般財団法人 福島市中小企業福祉サービスセンター (愛称 えふ・サポート)

〒960-8053 福島県福島市三河南町1-20 コラッセふくしま3階 Tel 024-528-2288 Fax 024-528-2287

Eメール finfo@fsupport.jp EメールはHPの「お問合せ」からも送信できます。HPは「えふ・サポート」で [検索](#)

《営業日／営業時間》月～金曜日 8:30～17:00(水曜日のみ19:00まで) 《定休日》土・日・祝日、年末年始

## 個人情報の取扱いについて

えふ・サポートでは、お預かりした会員様に関する情報の取扱いにつきましては、関係する法令等を遵守し、厳重な管理体制のもとに、正確性・機密性・安全性の確保に努めております。



お引越しをされて住所等変更された方は変更届のご提出をお願いいたします。